

La
RUCHE
bleue
École-collège à ciel ouvert

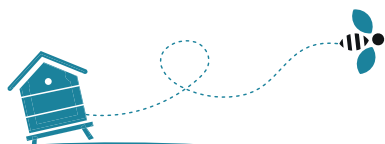

La Ruche Bleue 2021-2022

Devenez partenaire de l'école-collège



 Soutenez l'école-collège pour pérenniser ses activités et l'ouvrir au plus grand nombre.

NOS ENFANTS SERONT LES ACTEURS DE DEMAIN, NOUS LEUR DEVONS UNE ÉCOLE À LEUR HAUTEUR.



Laïque et sous statut associatif, notre **école-collège créée en 2021**, à Pont-Château (44), met en œuvre les **pédagogies de la coopération et par la nature**. Elle est ouverte à tous les enfants sans conditions de sélection. En 2023-2024, elle **accueille 58 élèves**, de la petite section à la troisième, répartis en trois groupes multiâges.



Libre des méthodes et pédagogies employées, une école indépendante doit satisfaire sa **mission d'instruction obligatoire** et permettre à chaque élève d'acquérir, en fin de scolarité, **le socle commun de connaissances, de compétences et de culture**. Des inspections régulières et inopinées de l'Éducation Nationale permettent de contrôler le respect de ces obligations.



Indépendante financièrement, notre association ne perçoit **aucune aide de l'État**. La Ruche Bleue a fait **le choix de la sobriété**. La récupération, l'appel au bénévolat, la fabrication de matériel, les achats d'occasion sont privilégiés. Les frais de scolarité constituent sa principale ressource. Nous comptons aujourd'hui sur **le soutien de mécènes privés** afin d'offrir des tarifs accessibles au plus grand nombre.



PROJET PÉDAGOGIQUE : UNE ÉCOLE DE LA VIE

Notre défi : développer l'autonomie, la coopération, l'empathie, la créativité dans un cadre respectueux de l'environnement.



L'École-collège, à ciel ouvert, La Ruche Bleue s'appuie sur des pédagogies coopératives :

- La pédagogie de Célestin et Élise Freinet
- La pédagogie institutionnelle, initiée par Fernand Oury
- L'école du 3^{ème} type, théorisée par Bernard Collot
- La classe flexible, qui trouve son origine outre-atlantique
- L'école du dehors, inspirée des Forest-School scandinaves

L'école-collège met en œuvre son projet pédagogique à travers :

- L'autonomie et la responsabilisation
- Un cadre bienveillant favorisant la confiance en soi, la gestion des émotions, l'empathie
- L'expression libre, source d'inspiration et de motivation : apprendre, découvrir, créer, imaginer, inventer, chercher, expérimenter.
- L'éducation à la citoyenneté, par le biais du conseil de coopération
- La pédagogie de projets
- Le développement de l'esprit critique et du langage oral
- L'éducation à l'environnement





PROJET D'IMPLANTATION

Après trois années à Pont-château et Saint-Gildas-Des-Bois, notre école-collège s'implantera au lieu-dit Le Bodio (44160), en septembre 2024.



Sur les grands principes de la permaculture (prendre soin de la terre, prendre soin de l'Humain, partager équitablement), nous prévoyons :

- la rénovation des bâtiments existants (800 m²) en respectant les standards écologiques et d'économie d'énergie.

Le bâti pourra ainsi accueillir notre école-collège et ses quatre-vingt élèves, des séjours de vacances pour enfants et adolescents, une salle polyvalente et une ferme pédagogique.



- l'entretien, la préservation et la valorisation des 4,8 ha de parc arboré, parcelle boisée et étangs.

Le site bénéficie d'une richesse biodiversité et environnementale indéniable. Le parc était celui du château du Bodio et a été dessiné selon les critères utilisés au XIX^{ème} siècle. Les plus vieux arbres sont âgés d'environ 130 ans. Il a fait l'objet d'études par l'Office National des Forêts (ONF), qui a repéré **17 essences feuillues** et **16 essences résineuses**.

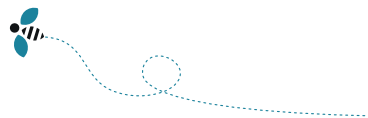

QUI SOMMES NOUS ?

Le porteur de projet

Professeur des écoles depuis quinze ans et formateur en pédagogies coopératives en classe multiâge, Bruno Bézier a fondé l'association et l'école-collège La Ruche Bleue, comme un espace d'innovation pédagogique au service des enfants.

Acteur de l'Éducation Populaire, il a également créé l'association organisatrice de séjours de vacances pour enfants et adolescents, Copains des Colos, et a dirigé 90 séjours.

3

**enseignant-e-s pluridisciplinaires
formé-e-s aux pédagogies coopératives**

Clémentine Messenger

MATERNELLE et arts

Bruno Bézier

ÉLÉMENTAIRE et français

Marion Biret

COLLÈGE et

mathématiques/sciences

4

intervenantes spécialisées

Chloé Small

espagnol et théâtre

Cara Zimmer

anglais et musique

Amélie Corbé

histoire et géographie

Audrey Le Borgne

éducation physique et sportive



1

**gestionnaire
administratif
Florent Muller**

1

**conseil d'administration
constitué de parents d'élèves et
d'acteurs de l'enseignement et
de l'Éducation Populaire**

Aurélié Calvez

Laetitia Lacaze

Karen Lambert

Olivier Lambert

1

**équipe de bénévoles,
de parents d'élèves et
de personnes ressources**

PARTENARIATS

Créée en janvier 2018, l'association **Copains des Colos** organise des **séjours de vacances** pour des enfants de 6 à 12 ans. Entre 2018 et 2021 une centaine d'enfants, chaque été, profitaient de séjours autour de valeurs éducatives fortes : **coopération, citoyenneté, éducation à l'environnement, animation.**



Les enfants et les jeunes sont sollicités dès la préparation du séjour sous forme de **conseils d'enfants** pour émettre des souhaits, proposer des activités, porter des projets. **Acteurs de leur séjour** : ils et elles portent des responsabilités, participent à la vie collective et aux tâches quotidiennes.

80 % des enfants reviennent chaque année et l'équipe d'animation est également stable et investie. Afin de participer à la formation des jeunes adultes, chaque séjour accueille, un ou deux stagiaires en immersion.

À compter de l'été 2024, nous accueillerons des groupes de **30 enfants et adolescents, et des formations BAFA** (Brevet d'Aptitude aux Fonctions de l'Animateur), six à dix semaines par an.



L'association **Les œuvres de Pen Bron**, propriétaire des locaux que nous rénovons et exploiterons, gère le **Centre de Soins Médicaux et de Réadaptation**, à proximité immédiate.



Plusieurs partenariats se dessinent :

- **des ateliers ponctuels** associant des **enfants et des patients du centre de soins** (jeux de société, jardinage, photos, peinture, lecture, musique, activités manuelles...),
- des **échanges** entre les personnels des différentes structures,
- l'accueil d'enfants des Instituts Médicoéducatifs (IME) sur les séjours de vacances...



MONTAGE FINANCIER

Ci-après quelques chiffres pour préciser notre situation financière et nos objectifs.
Il s'agit d'une présentation simplifiée de notre budget prévisionnel 2023-2027.

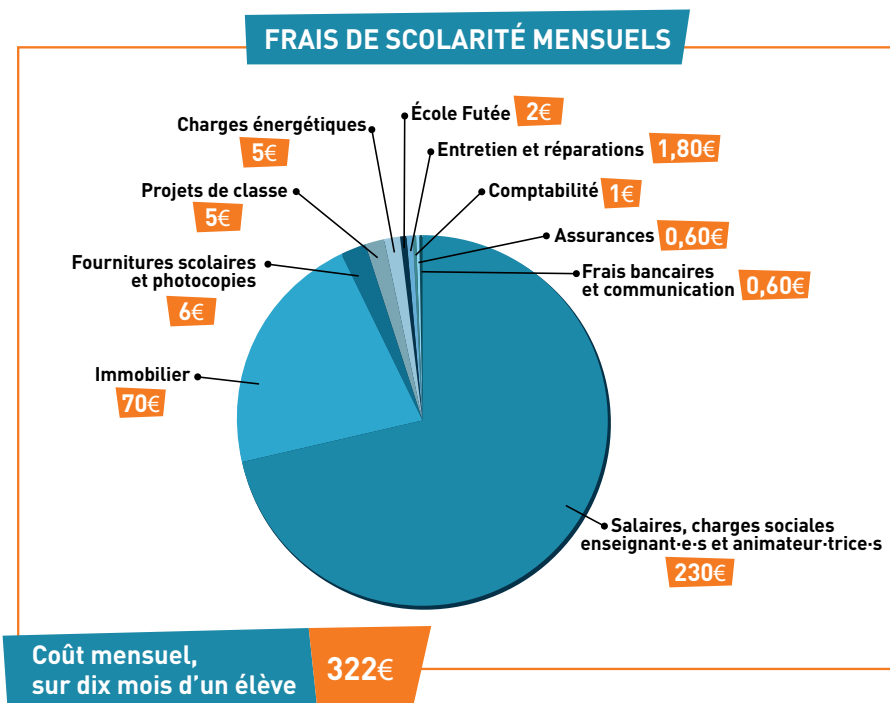

À noter, le coût moyen mensuel relevé en 2019 dans les écoles alternatives (hors Paris) est de 372 €/mois, sur 10 mois. Notre objectif est, depuis les prémices de notre réflexion autour de ce projet, de ne pas dépasser ce coût moyen.



En apportant votre soutien, vous participez à :

 la création et la sauvegarde d'emplois (enseignant-e-s, animateur-trice-s),

 la déploiement de notre projet éducatif par la **rénovation du bâtis** et l'**entretien et la valorisation de ses extérieurs**,

 un système de **bourses** pour offrir des **frais de scolarité accessibles au plus grand nombre** et un **tarif différencié** pour les familles nombreuses.

Association à but non lucratif et organisme d'intérêt général,
La Ruche Bleue peut percevoir des dons et **éditer des reçus
fiscaux** permettant ainsi :

- une déduction de 60% du don de l'Impôt sur les Sociétés (IS),
- une déduction de 66% du don de l'Impôt sur les Revenus (IR).

Partenaire de la **Fondation pour l'école** et de **Créer son école**,
reconnues d'utilité publique, **La Ruche Bleue** peut également
percevoir des dons ouvrant à :

- une déduction de 75% de l'Impôt sur la Fortune Immobilière (IFI).

CONTACTEZ-NOUS



*Merci pour
votre soutien !*



Association La Ruche Bleue
10 rue Nantaise, Pont-Château
Tel : 06 23 96 31 44
contact@ecolelaruchebleue.fr
www.ecolelaruchebleue.fr

